

VCLLOUD DİRECTOR SSLVPN KURULUMU

- [VCLLOUD DİRECTOR SSLVPN KURULUMU](#)

VCLOUD DIRECTOR SSLVPN KURULUMU

VPN bağlantısı yapabilmek için lütfen aşağıdaki adımları uygulayınız.

1. Kullanmakta olduğunuz Web Tarayıcısının adres çubuğuna VPN bağlantısı için verilen adresi yazınız. Ana sayfada görülen “Kullanıcı Adı” ve “Parola” kısmına VPN için verilen bilgileri giriniz.

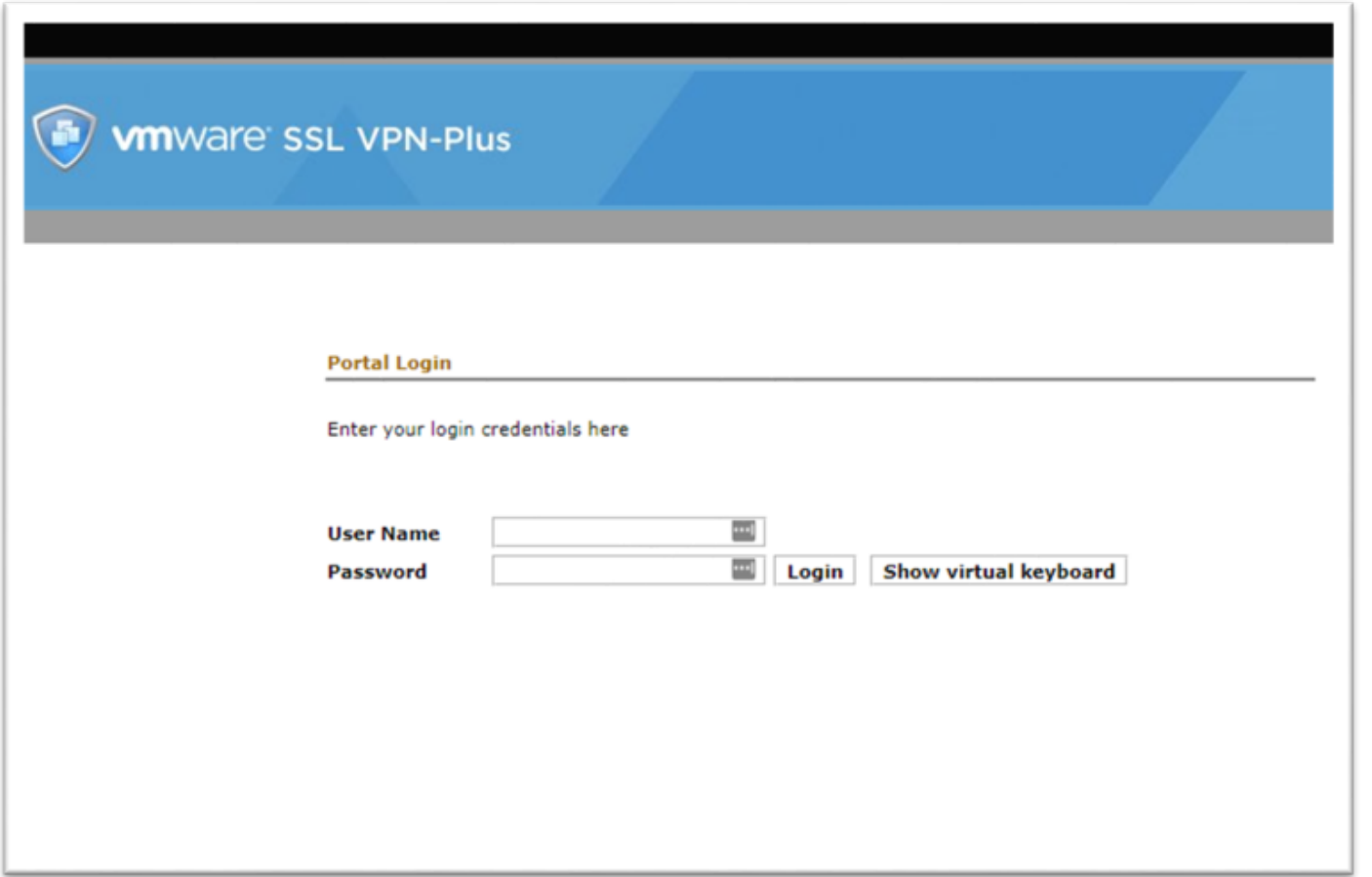

Portal Login

Enter your login credentials here

User Name

Password **Login** **Show virtual keyboard**

2. Portal ekranına giriş yaptıktan sonra karşınıza “Full Acces” sekmesi üzerinde “VPN CONFIG” bağlantısına tıklıyoruz.

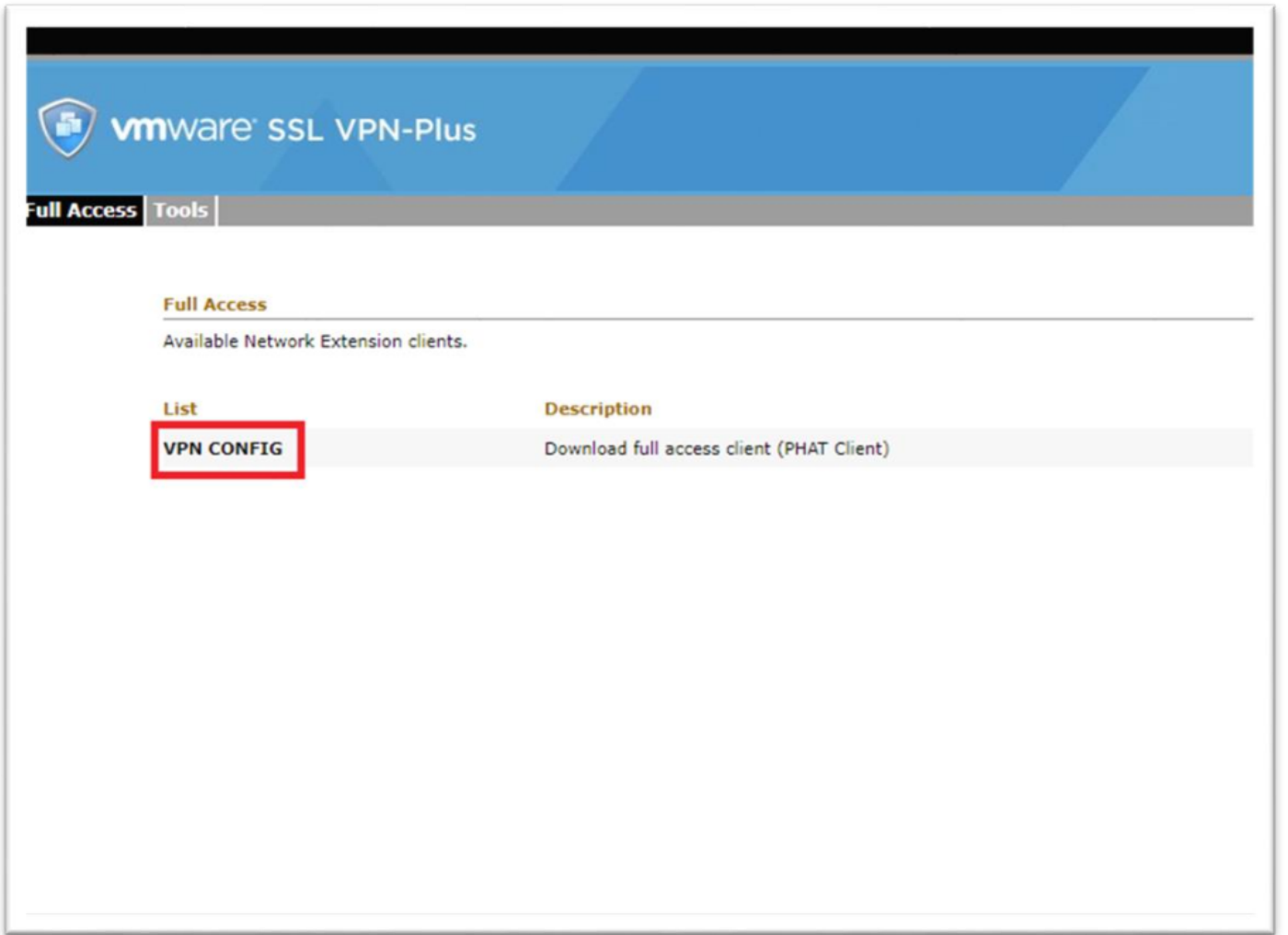

3. Açılan pencere içerisinde son versiyon olan VPN Client'ini indirmek için "Click Here" kısmına tıklıyoruz.

SSL VPN-*Plus*

VMware Full Access Client (PHAT) Download page

Profile Name: VPN CONFIG

Version : v6.4.0

Please [click here](#) to download the installer.

4. İndirmiş olduğunuz RAR dosyası içerisinde “Installer.exe” uzantısıyla SSL VPN Client kurulumunu gerçekleştiriyoruz.

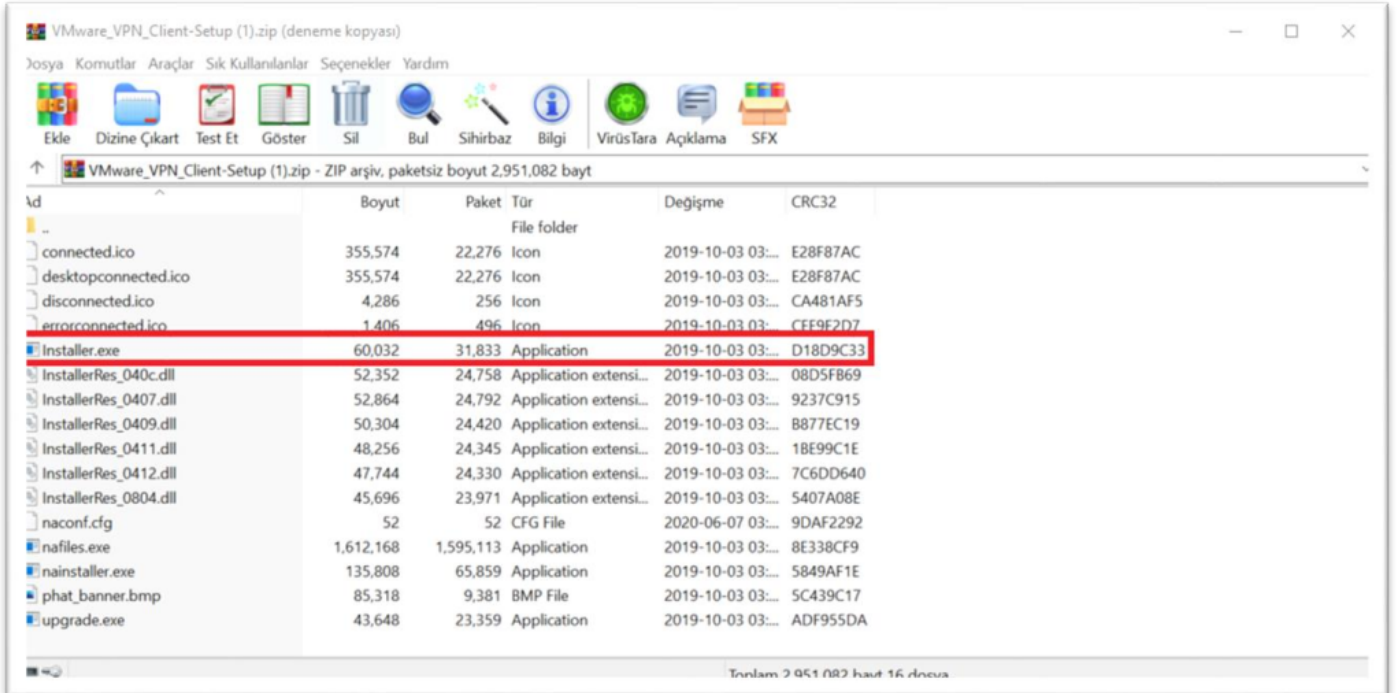

5. Daha sonrasında programı açarak sizlere iletilmiş olan “Kullanıcı adı” ve “Parola” ile giriş yaparak SSL VPN bağlantısını gerçekleştirebilirsiniz.

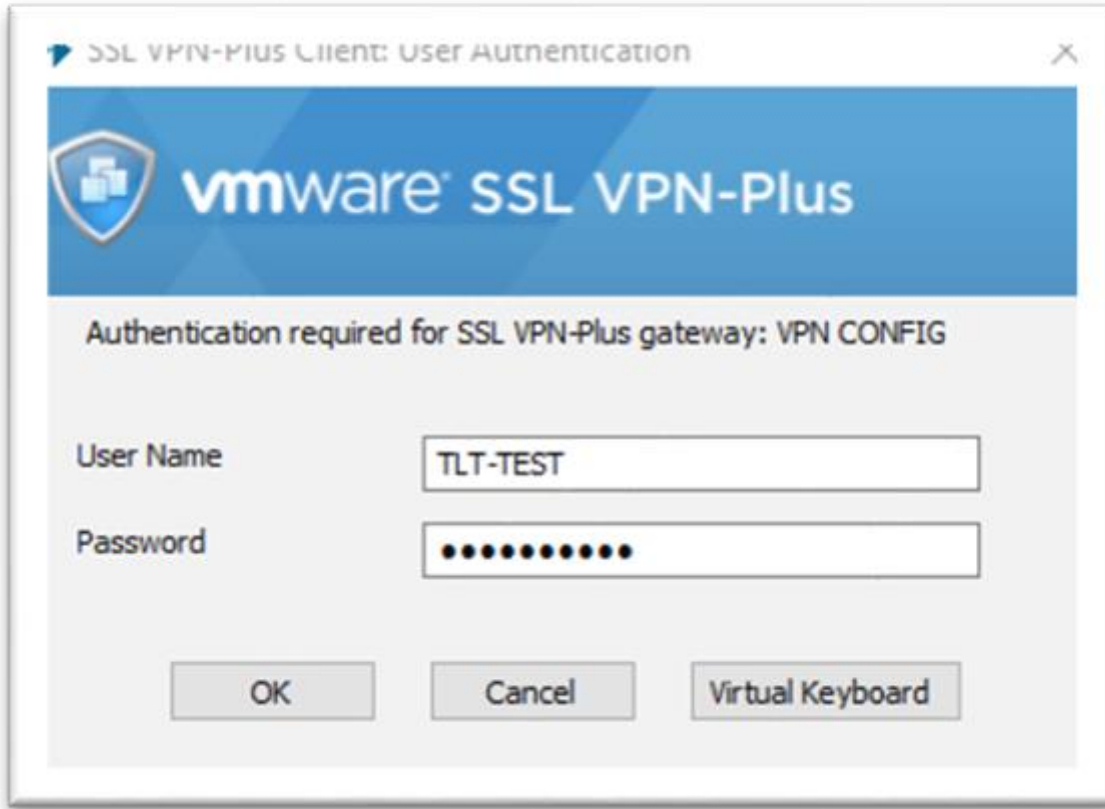

Saygılarımızla

Teletек Bulut Bilişim