

VMWARE SSL VPN-PLUS CLIENT LINUX OS KURULUMU

- [VMWARE SSL VPN-PLUS CLIENT LINUX OS KURULUMU](#)

VMWARE SSL VPN-PLUS CLIENT LINUX OS KURULUMU

Linux işletim sisteminden vmware SSL VPN-PLUS panele giriş yaptığınız zaman işletimin sistemin uygun kurulum dosyalarının sıkıştırılmış şekilde indirme link'i karşınıza çıkacaktır. Tam olarak destekleyen işletim sistemleri tablosuna <https://doc.teletek.net.tr/ssl-vpn-plus-destekleyen-isletim-sistemleri/> link'den ulaşabilirsiniz.

VMware

 **vmware SSL VPN-Plus**

VMware

Portal Login

Enter your login credentials here

User Name

Password

Login

Show virtual keyboard

Kullanıcı adı ve şifre ile giriş yapıyoruz.

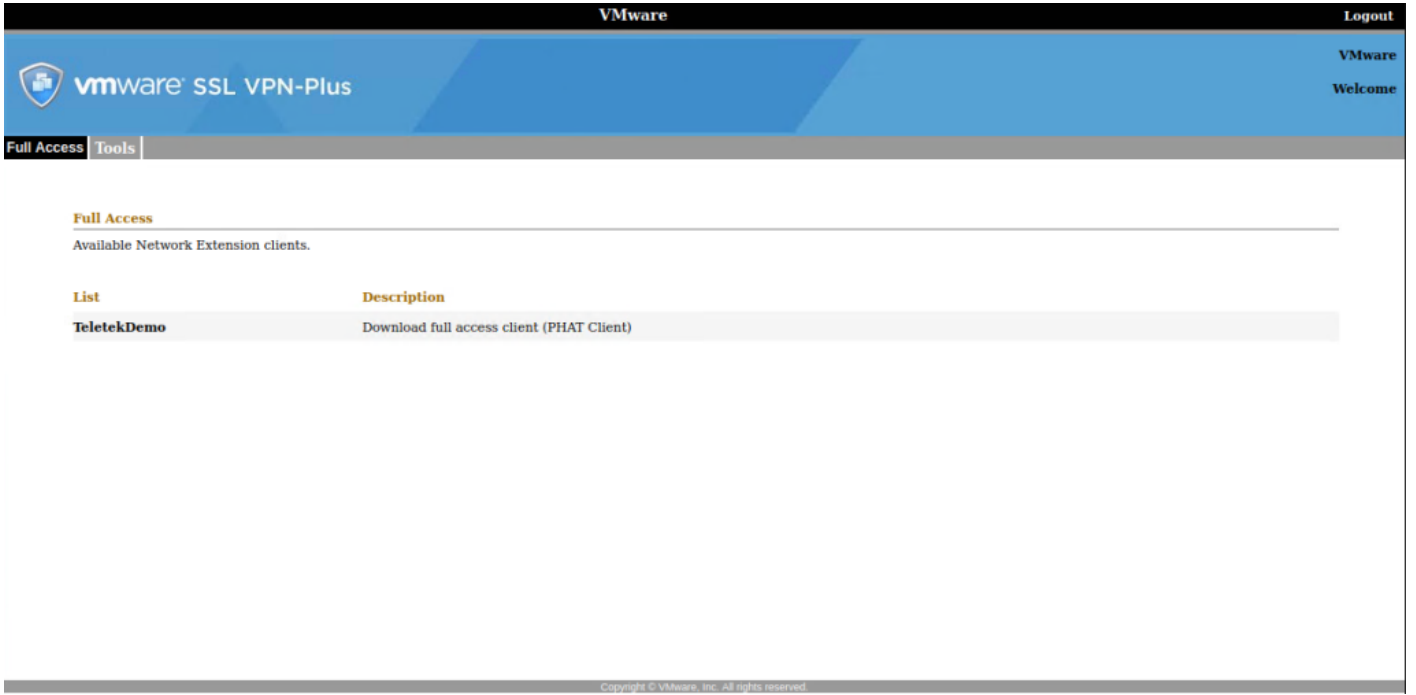

Full Access kısmında List sütunun altındaki koyu siyah belirtilen link'i tıklıyoruz.

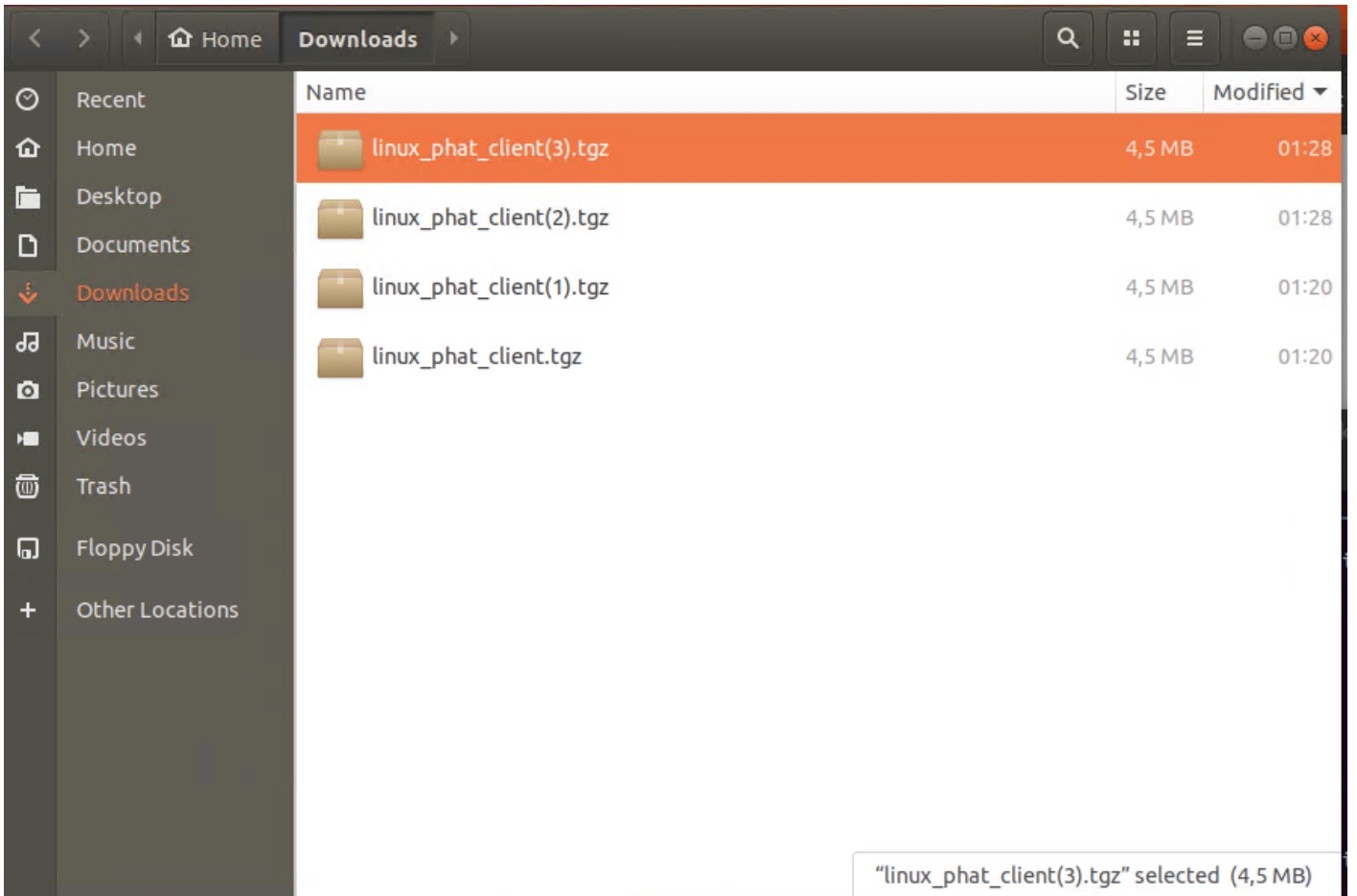

linux_phat_client.tgz dosyasını indiriyoruz.

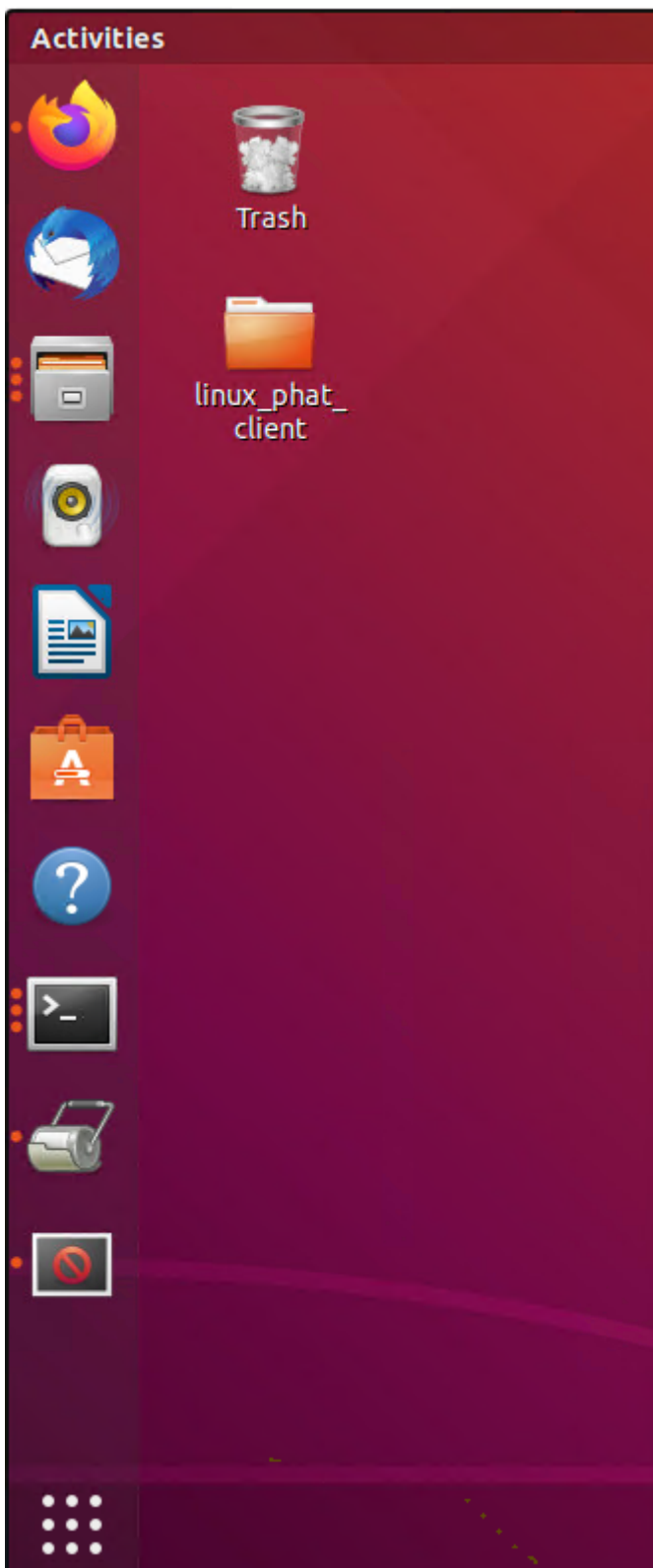

inux_phat_client.tgz dosyasını uygun bir lokasyona çıkarıyoruz.

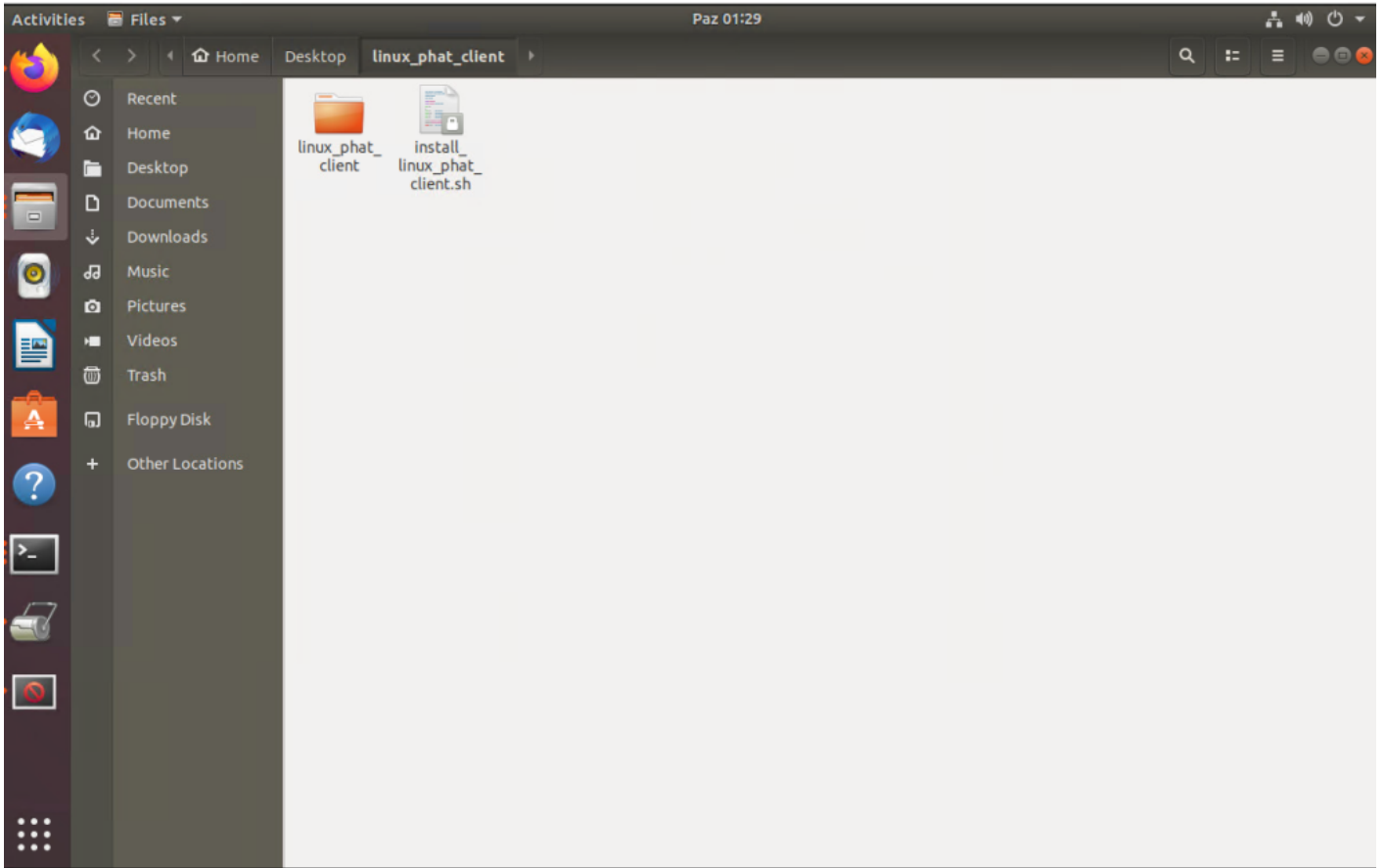

linux_phat_client dosya dizinin içerisinde giriş yapıyoruz. Karşımıza install_linux_phat_client.sh script dosyası çıkacak. Bu dizinde terminal konsolunu açıyoruz.

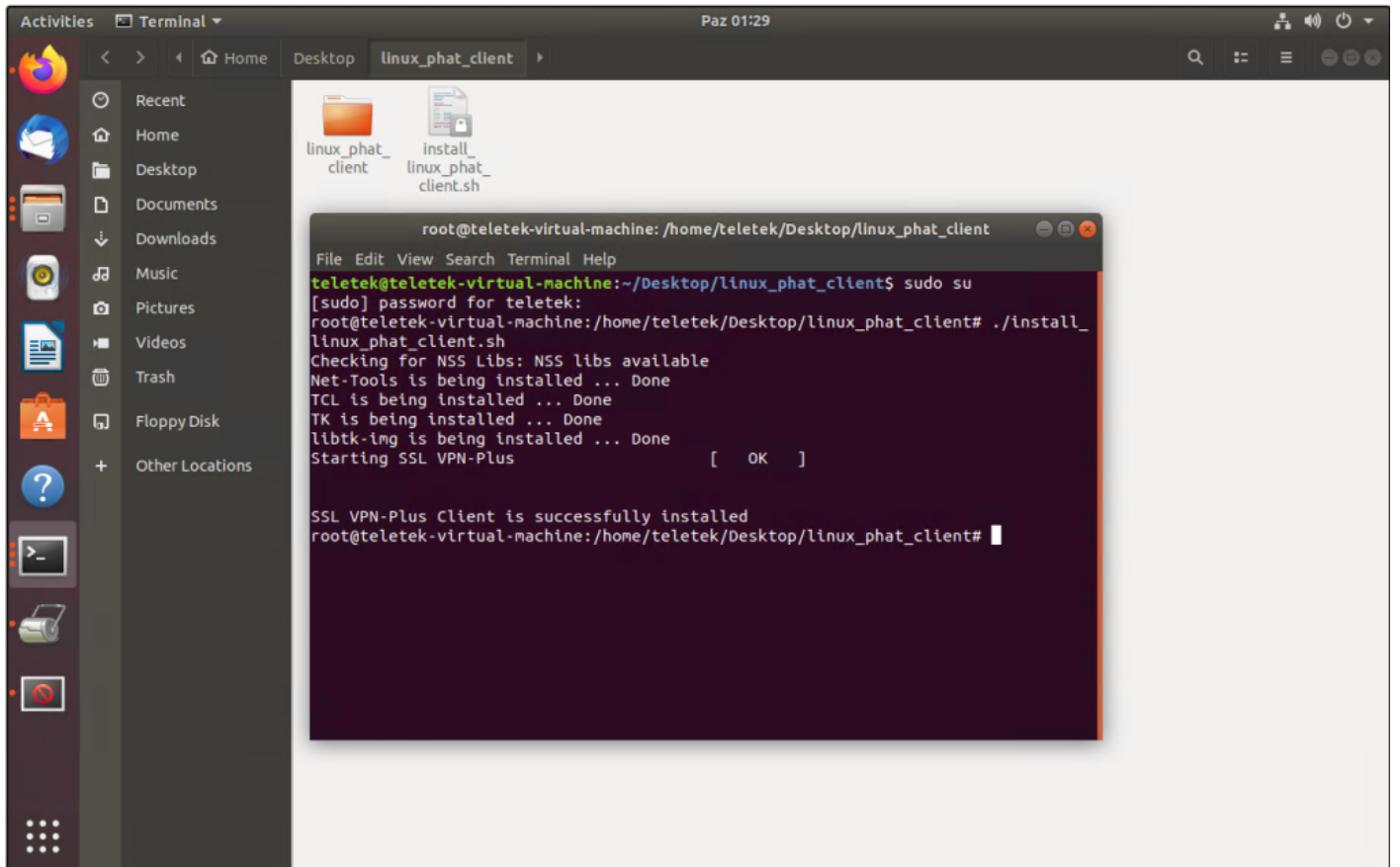

./install_linux_phat_client.sh komutunu çalıştırdıktan sonra kullanıcı arabiriminin çalışması için Linux TCL, TK ve Ağ Güvenlik Hizmetleri (NSS) kitaplıkları gereklidir.

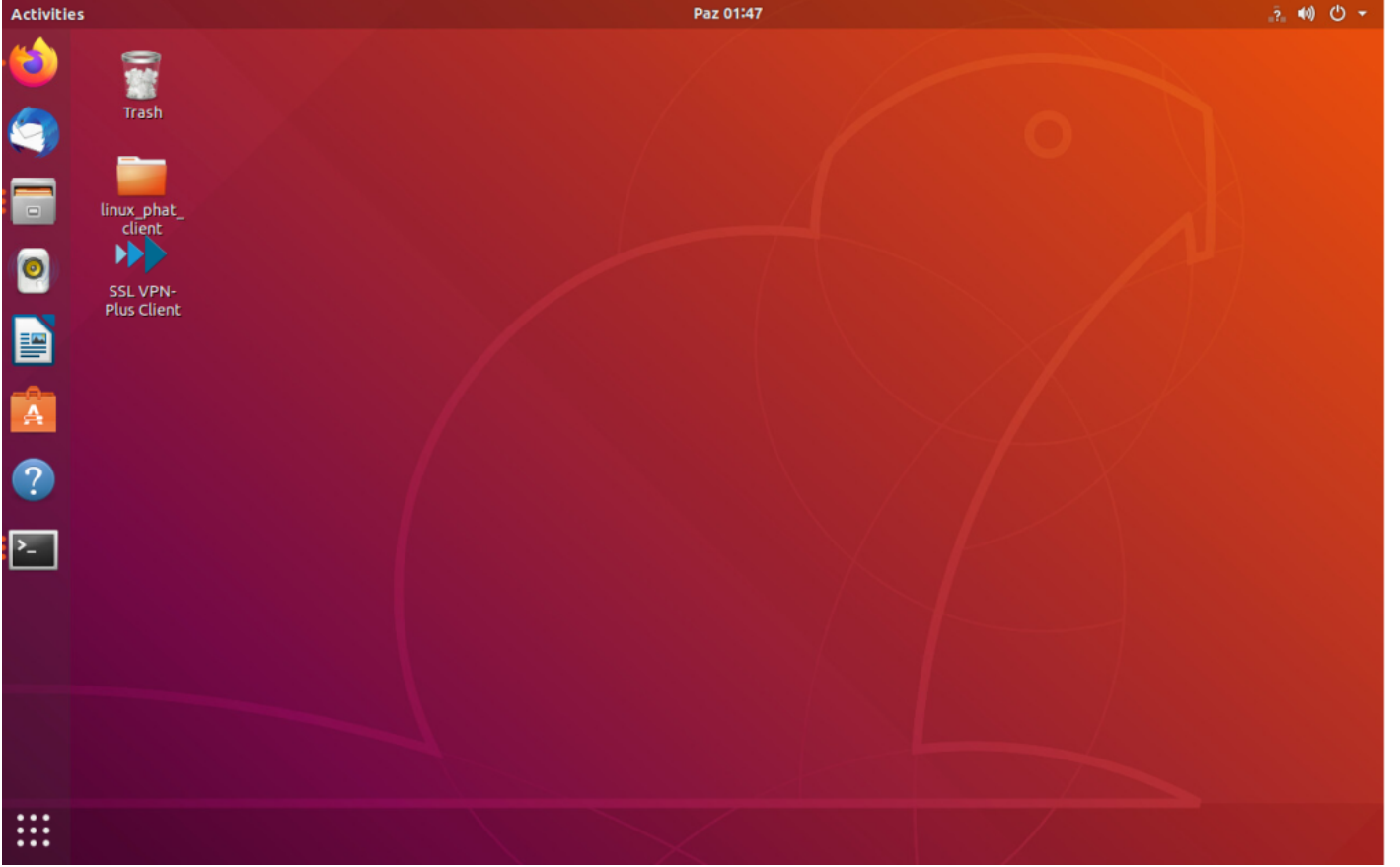

Kurulum tamamlandıktan sonra SSL VPN-Plus Client simgesinin kısayolu oluşacaktır.

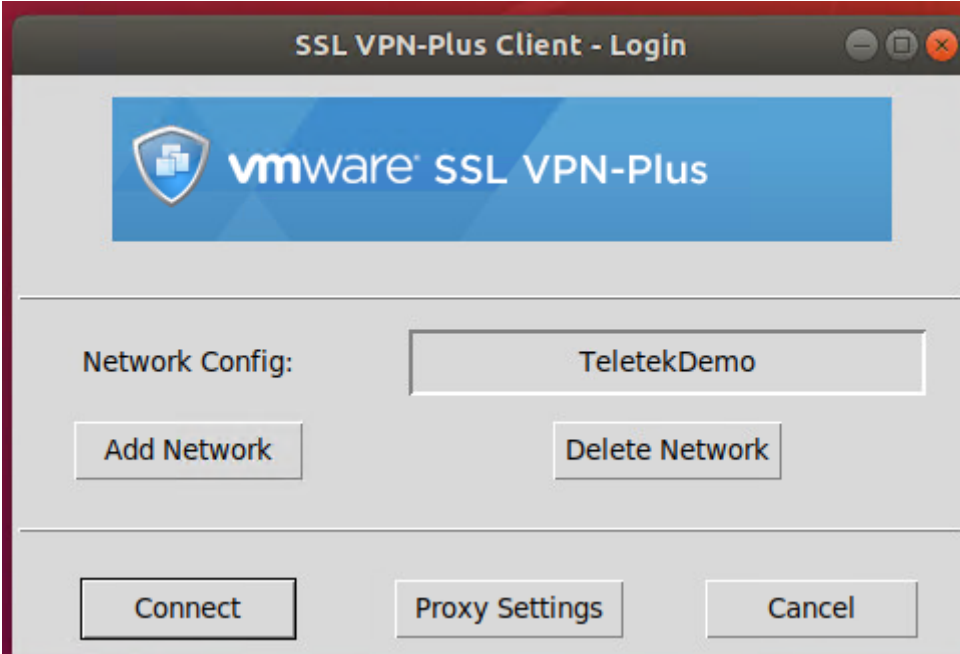

Simgeye çift tıkladıktan sonra açılan küçük pencerede “connect” butonuna basıyoruz.



Tekrardan açılan “Security Alert” penceresinde proceed Unsafe butonuna basarak devam ediyoruz.



Vpn kullanıcı adı ve şifresini giriş yapıyoruz.

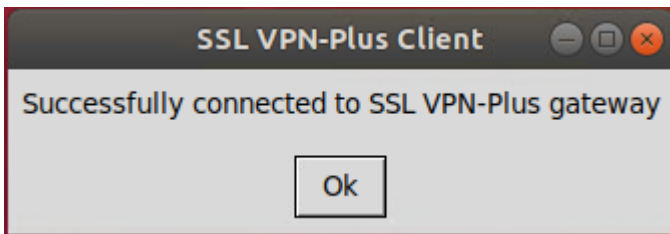

Bağlantı sağlandıktan sonra yukarıdaki görseldeki uyarı penceresi gelecektir.

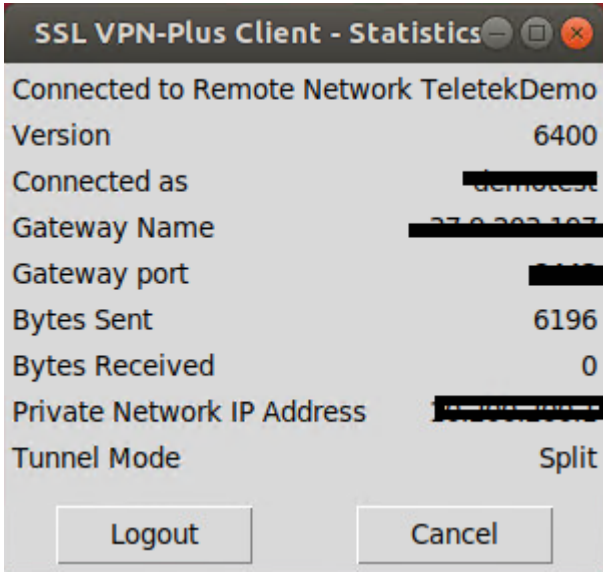

Masaüstündeki SSL VPN-Plus Client bağlantıdan sonra çift tıkladıktan sonra gelen istatistik penceresinden “logout” butonundan bağlantınızı kesebilirsiniz.

Kaynak: <https://docs.vmware.com/en/VMware-NSX-Data-Center-for-vSphere/6.4/com.vmware.nsx.admin.doc/GUID-160E1FF2-7C96-4575-AA8C-3E7962AE22E5.html>